

イベント復活しました！

5月23日（火）音楽療法イベント開催

～人生をより豊かに～ をテーマに  
音楽療法で リズムに乗って 身体を動かしました。

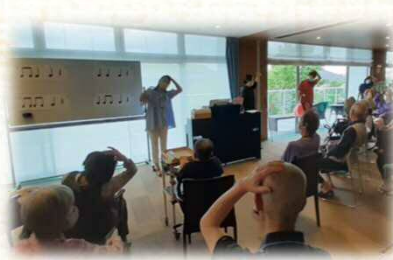

身体全体を動かして！！



みんなで合わせるのは楽しい！！



音で楽しみ！  
目で楽しみ！  
笑顔が最高の  
時間でした。

セニアカー試乗会を企画しておりましたが  
雨天のため中止となってしまいました(ᐹ)

「楽しみにしていたのに残念。」  
そんな皆様のお声にお応えし再度  
企画いたしますので、  
しばらくお待ちください。



イメージ写真



伊藤 千絵

### ☆ 職員紹介 ☆ 訪問看護 ☆

訪問看護は初めてで緊張していますが、  
少しずつ仕事内容を吸収し、楽しく明るく  
がんばりたいと思います。よろしくお願いします。🇲🇻

### < 6月イベント >

- ★6/3(土)～毎週土曜日 14時～14時20分 **パン販売 (ロビー)**  
トヨすまのパン屋 陽だまりハートのパン販売がスタート
- ★6/14(水) **ハンドマッサージ体験会** 要予約
- ★6/18(日) **体力測定イベント**  
血圧測定や握力測定、ミニゲーム  
視力検査ができます。今のメガネが見えにくいなどの相談もOK!
- ★6/19(月)～毎月第3月曜日 11時～13時 **健康チェック再開**  
血圧測定・健康相談に看護師が対応します。

### 【お問い合わせ先】

T-グランシア水源 / 住所：愛知県豊田市水源町5-3-1

代表：0565-24-3160 / 無料通話：0120-933-012

 トヨタ すまいる ライフ株式会社



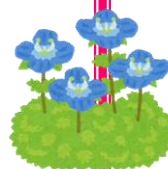

今月のイベント

## 端午の節句会



※撮影時は  
マスクを外しております。



職員による「合戦」を披露！

柏餅を頂きました！



菖蒲湯に  
入りました～♪



### 水源サロン伝言板



- 6月14日(水) 水源大運動会
- 庭園の梅の実が大きくなってきました。  
今年も「毎年恒例！梅ジュース」を作る予定です♪  
2週間ほどで完成します♪  
水分補給時にご提供しますのでお楽しみに！

### 水源サロン 空き情報

月曜日	火曜日	水曜日
△	△	△
木曜日	金曜日	土曜日
×	○	×

- ・ 日中は汗ばむ陽気の日が増えてきました。  
サロンの窓から見える景色もすっかり初夏のようです。  
梅雨入前に、天気の良い日は庭園散歩を行っていきたく  
と思います♪
- ・ 季節の変わり目、体調を崩される方が増えております。  
お気を付けてください。
- ・ 水源サロンでは引き続き感染対策を  
実施して参ります。  
皆様のご協力宜しくお願い致します。

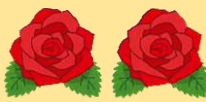

### 【お問合せ先】

豊田市水源町5丁目3番地1  
TEL：41-6895  
FAX：24-3161  
お気軽にお電話ください♪





呼吸を合わせてゲーム



チームワーク抜群で好タイム続出！



茶摘みゲーム



こいのぼり創作



気持ちよさそうにこいのぼりが泳いでいます☆

特別デザート

※食事のためマスクを外しています。



柏餅がとても大きくて  
食べ応えがありました♪

お誕生日の方の紹介♪

おめでとうございます！



4/20



4/23



4/30



5/9



※写真撮影の時のみ  
マスクを外しております。

大林サロン 空き情報

月曜日	火曜日	水曜日
×	△	△
木曜日	金曜日	土曜日
×	△	△

- まだ5月ですが、真夏のように強い日差しで本格的な夏が少しずつ近づいてきましたね。暑さに身体が慣れていないためこまめな水分摂取や衣類の調整で熱中症にもお気を付けください。
- 新型コロナウイルスが5類に移行していますが、サロンでは引き続き感染対策のご協力をいただいております。中でも皆様楽しんでいただけるような企画を考えておりますので、お楽しみにしてください！

【お問合せ先】

豊田市大林町17丁目11番地2

TEL：85-8715

FAX：85-8716

お気軽にお電話ください♪

